もぎたて ON BOARD

ボード設計に関する最新情報をお届け　Since 2001

OMRON

vol.300
Jan. 2026

祝 300号

祝 300号 もぎたてオンボードの歩み

歴代のオムロン社員の情熱を引き継ぎ、25年間、毎月発行を続けてきました。

これからも、我々の発信がお客様のお困りごとや
社会的課題を解決するヒントになるよう、お客様にとって
本当に役に立つ情報をお届けしていきます。

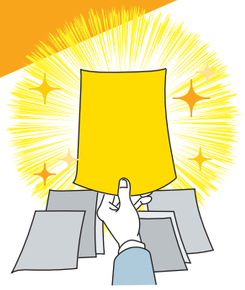

2001年1月

もぎたてオンボードの前身
「みる MIL 満ちる」創刊

当初は黄色の紙に刷っていたため
「存在感が強く、配布されると
見逃すことがない」と評判でした。

2001年4月

月1回、鮮度の高い情報を
届けたいとの意思から
「もぎたてオンボード」に
改名

2012年2月

茂木 建夫（もぎ たてお）くん登場

PRポイントを
茂木建夫くんが伝える
構成で、より親しみ
やすくなりました。

2009年4月

創刊100号
達成！

2017年8月

創刊200号
達成！

2021年5月

もぎたてオンボード
全面カラーにリニューアル

モノクロからカラーに変更。
さらに、これまでの製品情報の
発信からお客様のお困りごとや
価値に重きを置いた
情報の発信に刷新しました。

これからも
フレッシュな情報を
お届けしていきます！

茂木田 徹平（もぎた てっぺい）

2026年1月
創刊300号
達成

2022年

紙媒体とデジタル
媒体の自由な横断

Web版の発信で紙とデジタルの
共存を実現しました。

アーカイブは
こちら
WEB

もぎたてオンボード
グローバル展開

もぎたてオンボードは日文、
英文、中文、韓文の4言語で発信され、
世界中のお客様に展開しています。

英文

中文

300号記念グッズプレゼント！

オムロン電子部品サイト会員様（以下「Web会員様」という）でアンケートにご回答いただいた方から抽選で300名様に記念グッズ（下記）をプレゼントいたします。Web会員様限定となりますので今すぐご登録の上、ご応募ください！

記念グッズ デジタルノギス

アンケート・
応募はこちら
WEB

メールマガジン配信中！

Web会員様専用メールマガジンでは、インタビューや特設ページ、新商品情報など、魅力的なコンテンツを毎月配信しています。ぜひご登録ください！

会員登録は
こちら
WEB

商品が初掲載された年月

第1号はMILバラ線圧接コネクタの
紹介でスタートを切りました。

2006年11月 形B3U
2007年6月 形G6K-2F-RF-S
2007年9月 形G6RL
2008年5月 形B3W-9
2009年11月 形XG5N
2010年7月 形G3VM-61VY
2011年2月 形B3AL
2011年11月 形B3FS
2013年4月 形G5RL-U/K
2013年9月 形XF3M
2013年12月 形A8GS
2014年2月 形D2FS
2014年6月 形B5T
2014年9月 形G5NB-EL
2015年8月 形G6DN
2016年11月 形G7L-X
2017年4月 形G6K-2F-RF-V
2018年5月 形XM3K/L
2018年7月 形B3SE
2018年8月 形G6QE
2018年9月 形EE-SXコネクタ
2019年3月 形G2RL-E2
2019年6月 形B5W-LB
2019年10月 形D6T-32
2019年10月 形XP2U
2020年5月 形G5PZ
2020年9月 形G2RG-X
2020年10月 形B5L
2021年2月 形XW4M/N
2021年5月 形G9KA
2021年6月 形D2AW-R
2022年1月 形G5RL-U/K1A-EL-HA
2022年2月 形G5PZ-X
2022年6月 形G9KB
2022年8月 形B5WC
2023年4月 形D2EW
2023年8月 形D2FC/D2FP
2024年9月 形G9KC
2024年11月 形G9EK
2025年2月 形B3FS　キートップ一体型